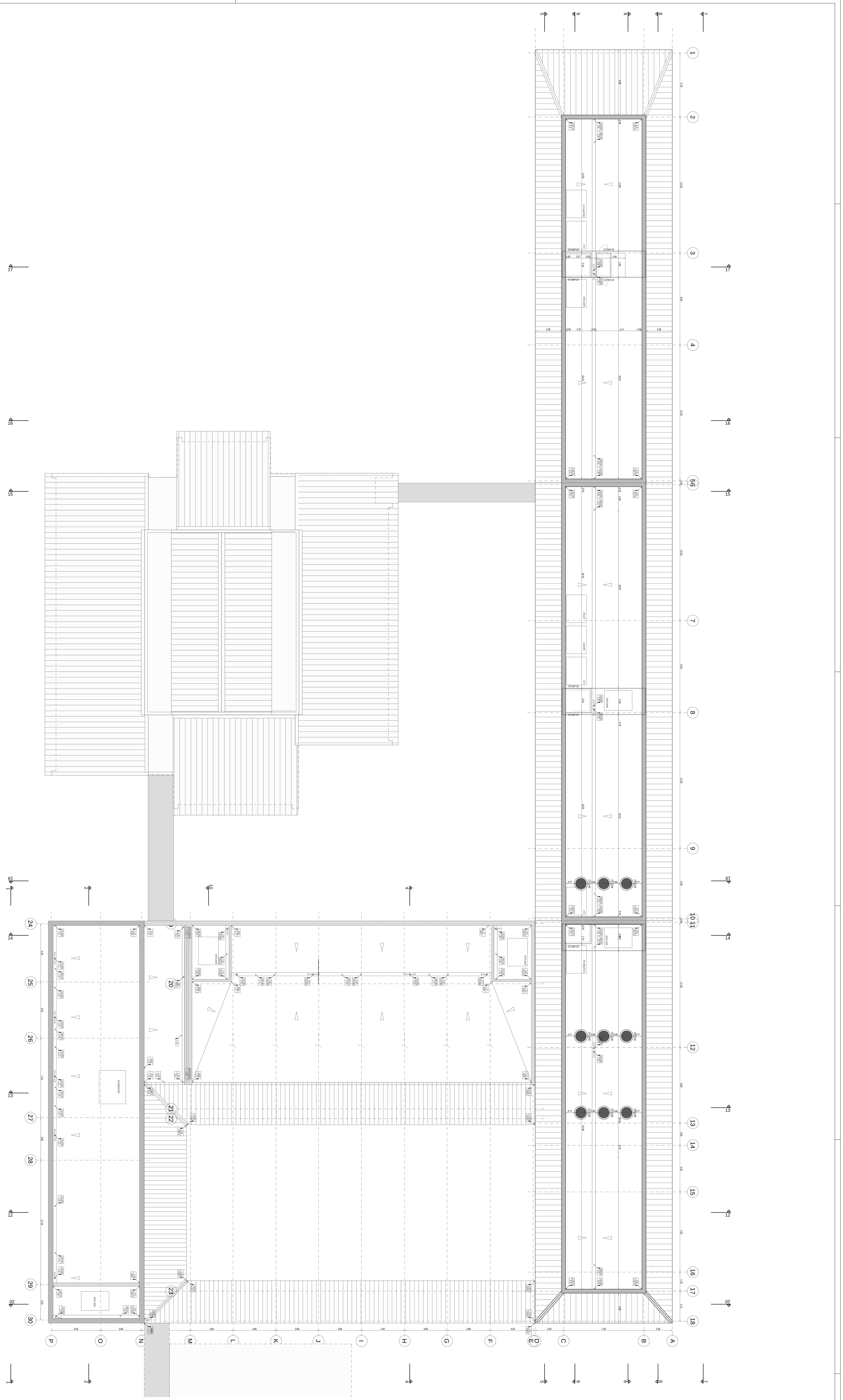

ALTERAÇÕES VERSÃO D:
Cotagem geral

TELA FINAL

TÉCNICO RESPONSÁVEL | DIRECTOR TÉCNICO | FISCALIZAÇÃO

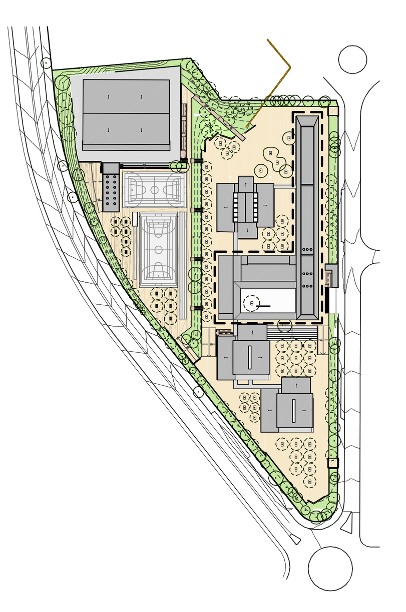

S.I. - CARRETEL
QUADRO ELECTRICO
GÁS

revisão	data	aprovado	designação das alterações

PARQUE ESCOLAR E.P.E.

ESCOLA SECUNDÁRIA GABRIEL PEREIRA - ÉVORA

MODERNIZAÇÃO DO PARQUE ESCOLAR

projecto:
João Lúcio Lopes
arquitectos, lda

ref. autor:
ficheiro:

coordenação

proj:
des:
verif:
aprov:
data:
escala:

especialidade:
título:

especialidade	fase	tipo doc.	edifício	ordem	revisão